Ancestors of Cornelis van Vliet

Pieter van Vliet
b. 14 Dec 1888
Reeuwijk, Zuid Holland, Netherlands
m. 11 Dec 1914
Reeuwijk, Zuid Holland, Netherlands
d. 8 Aug 1977
Reeuwijk, Zuid Holland, Netherlands
bu. 11 Aug 1977
Reeuwijk, Zuid Holland, Netherlands

Cornelis van Vliet
b. 2 Aug 1856
Reeuwijk, Zuid Holland, Netherlands
m. 17 Apr 1885
Reeuwijk, Zuid Holland, Netherlands
d. 6 Apr 1932 Reeuwijk, Zuid Holland, Netherlands

Teunis Willemsz van Vliet
b. 9 Dec 1812 Uithoorn, Noord Holland, Netherlands
m. 7 Mar 1833
Reeuwijk, Zuid Holland, Netherlands
d. 3 Sep 1867
Reeuwijk, Zuid Holland, Netherlands

Willem Dirkse van Vliet
b. 21 Jan 1780
Reeuwijk, Zuid Holland, Netherlands
c. 21 Jan 1780
m. 13 Feb 1807
Reeuwijk, Zuid Holland, Netherlands
d. 25 Jan 1852
Reeuwijk, Zuid Holland, Netherlands

Dirk Willemsz van Vliet
c. 1 Apr 1736 Sluipwijk, Zuid Holland, Netherlands
m. 16 Oct 1767
Sluipwijk, Zuid Holland, Netherlands
d. aft 24 Oct 1804

Neeltje Boudewijnsdr Vergeer
c. 22 Feb 1739
Sluipwijk, Zuid Holland, Netherlands
d. 24 Oct 1804
Sluipwijk, Zuid Holland, Netherlands

Jacoba van der Schilden
b. 1779 Noorden, Zuid Holland, Netherlands
c. abt 1779
d. 2 Dec 1816
Reeuwijk, Zuid Holland, Netherlands

Gerrit van der Schilden

Jacoba de Rooij

Pieternella Oosterwijk
b. 17 Aug 1811
Sluipwijk, Zuid Holland, Netherlands
c. 7 Aug 1811 Sluipwijk, Zuid Holland, Netherlands
d. 30 Sep 1883
Reeuwijk, Zuid Holland, Netherlands

Jan Oosterwijk

Johanna van der Wel

Jansje Schouten
b. 11 Aug 1863
Sluipwijk, Zuid Holland, Netherlands
d. 23 Dec 1941
Reeuwijk, Zuid Holland, Netherlands

Klaas Schouten
b. abt 1832 Boskoop, Zuid Holland, Netherlands
m. 6 Jun 1856
Reeuwijk, Zuid Holland, Netherlands

Klaas Schouten

Adriana Vergeer

Willem Blijleven

Wijntje Hoogerdijk

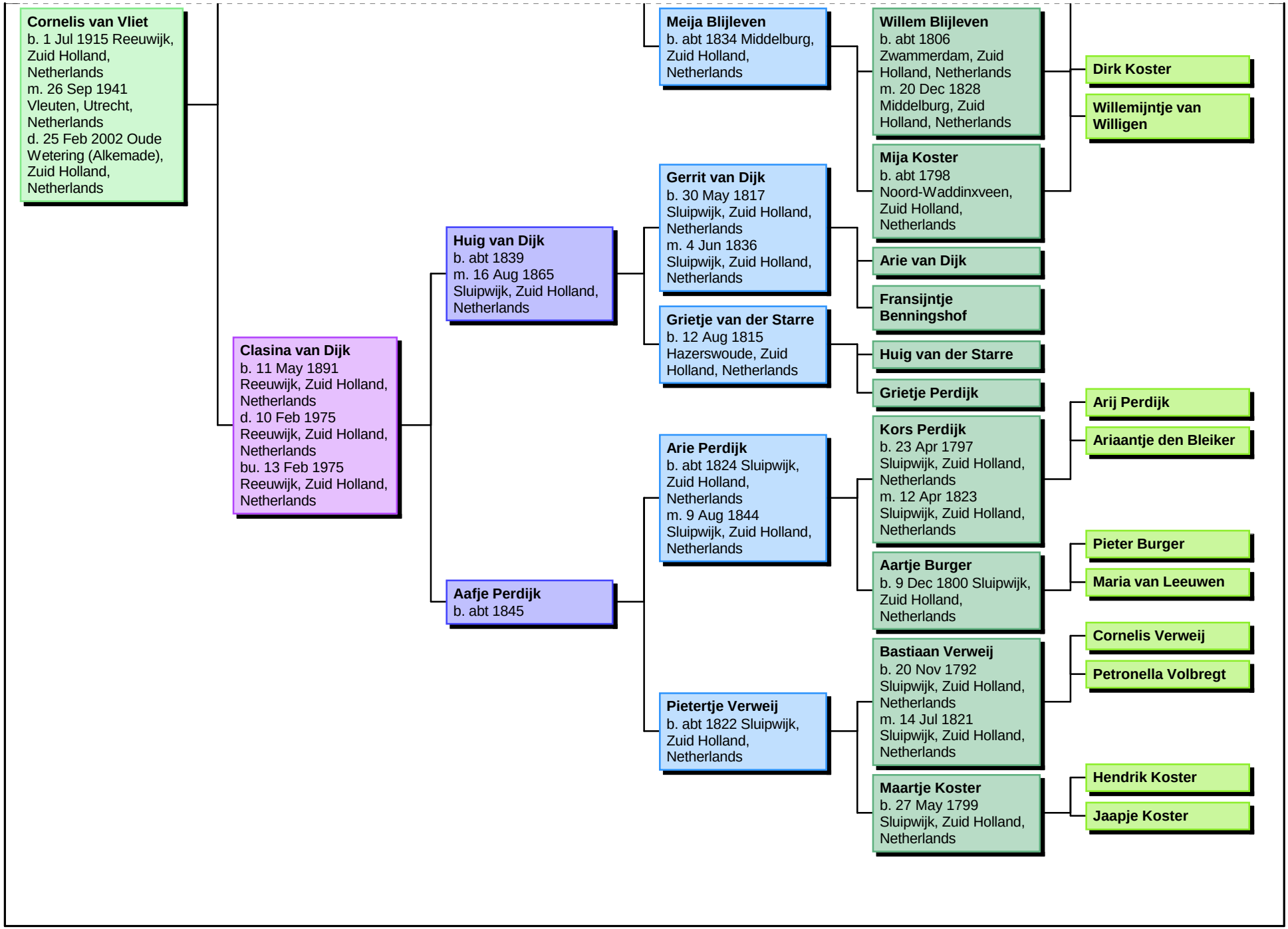
Cornelis van Vliet
b. 1 Jul 1915 Reeuwijk, Zuid Holland, Netherlands
m. 26 Sep 1941 Vleuten, Utrecht, Netherlands
d. 25 Feb 2002 Oude Wetering (Alkemade), Zuid Holland, Netherlands
Clasina van Dijk
b. 11 May 1891 Reeuwijk, Zuid Holland, Netherlands
d. 10 Feb 1975 Reeuwijk, Zuid Holland, Netherlands
bu. 13 Feb 1975 Reeuwijk, Zuid Holland, Netherlands
Huig van Dijk
b. abt 1839
m. 16 Aug 1865 Sluipwijk, Zuid Holland, Netherlands
Aafje Perdijk
b. abt 1845
Gerrit van Dijk
b. 30 May 1817 Sluipwijk, Zuid Holland, Netherlands
m. 4 Jun 1836 Sluipwijk, Zuid Holland, Netherlands
Grietje van der Starre
b. 12 Aug 1815 Hazerswoude, Zuid Holland, Netherlands
Arie Perdijk
b. abt 1824 Sluipwijk, Zuid Holland, Netherlands
m. 9 Aug 1844 Sluipwijk, Zuid Holland, Netherlands
Pietertje Verweij
b. abt 1822 Sluipwijk, Zuid Holland, Netherlands
Meija Blijleven
b. abt 1834 Middelburg, Zuid Holland, Netherlands
Willem Blijleven
b. abt 1806 Zwammerdam, Zuid Holland, Netherlands
m. 20 Dec 1828 Middelburg, Zuid Holland, Netherlands
Mija Koster
b. abt 1798 Noord-Waddinxveen, Zuid Holland, Netherlands
Arie van Dijk
Fransijntje Benningshof
Huig van der Starre
Grietje Perdijk
Kors Perdijk
b. 23 Apr 1797 Sluipwijk, Zuid Holland, Netherlands
m. 12 Apr 1823 Sluipwijk, Zuid Holland, Netherlands
Aartje Burger
b. 9 Dec 1800 Sluipwijk, Zuid Holland, Netherlands
Bastiaan Verweij
b. 20 Nov 1792 Sluipwijk, Zuid Holland, Netherlands
m. 14 Jul 1821 Sluipwijk, Zuid Holland, Netherlands
Maartje Koster
b. 27 May 1799 Sluipwijk, Zuid Holland, Netherlands
Dirk Koster
Willemijntje van Willigen
Arij Perdijk
Ariaantje den Bleiker
Pieter Burger
Maria van Leeuwen
Cornelis Verweij
Petronella Volbregt
Hendrik Koster
Jaapje Koster