Ancestors of Arisje de Gier

Arisje de Gier
b. 8 Dec 1919
Maartensdijk, Utrecht, Netherlands
m. 26 Sep 1941
Vleuten, Utrecht, Netherlands
d. 7 Apr 2003 Oude Wetering (Alkemade), Zuid Holland, Netherlands

Anthonius Frederik de Gier
b. 28 May 1887
Harmelen, Utrecht, Netherlands
m. 1 Dec 1916
Maartensdijk, Utrecht, Netherlands
d. 25 Jul 1983 Utrecht, Utrecht, Netherlands
bu. 28 Jul 1983 Oude Wetering (Alkemade), Zuid Holland, Netherlands

Johannes de Gier
b. 26 Sep 1846
Harmelen, Utrecht, Netherlands
m. 10 Aug 1876
IJsselstein, Utrecht, Netherland
d. 26 Dec 1906
Harmelen, Utrecht, Netherlands

Johannes de Gier
b. abt 1809 Lopik, Utrecht, Netherlands
m. 16 Jun 1832 Lopik, Utrecht, Netherlands
d. 12 Nov 1868
Harmelen, Utrecht, Netherlands

Jan Floren de Gier
b. abt 1777
d. 25 Mar 1856
Jaarsveld, Utrecht, Netherlands

Johannes Janse de Gier

Maria de Groet

Maria Kraijestijn
b. abt 1774
d. 11 Jun 1852
Jaarsveld, Utrecht, Netherlands

Roelof Kraijesteijn

Cornelia Stuiver

Janna van Dijk
b. abt 1808 Lopik, Utrecht, Netherlands
d. 4 Mar 1890
Harmelen, Utrecht, Netherlands

Cornelis van Dijk

Aletta Bosch

Margaretha van Beusekom
b. 20 May 1853
Willeskop, Utrecht, Netherlands
d. 8 Nov 1927
Haastrecht, Zuid Holland, Netherlands

Gerrit van Beusekom
b. 19 Jan 1821
Jutphaas, Utrecht, Netherlands
m. 7 Mar 1847
Hagestein, Utrecht, Netherlands
d. 16 Sep 1894
IJsselstein, Utrecht, Netherlands

Dirk van Beusekom
b. abt 1772
d. 26 Aug 1844
Jutphaas, Utrecht, Netherlands

Arnoldus van Beusekom

Menschke de Kruiff

Annigje Griffioen
b. abt 1783
d. 11 Jun 1845
Jutphaas, Utrecht, Netherlands

Gerit Griffioen

Narrigje Lakerveld

Margaretha Kool
b. abt 1821 Hagestein, Utrecht, Netherlands
d. 21 May 1859
Willeskop, Utrecht, Netherlands

Anthonie Fredrik Kool
b. abt 1790 Zijderveld, Zuid Holland, Netherlands
m. 29 Dec 1814
Vianen, Utrecht, Netherlands

Fredrik Kool

Jannigje den Hartog

Elizabeth Ruijter
b. abt 1789 Cuijlenborg

Jan Ruijter

Margaretha van Kooten

Hannis Oomsen
b. abt 1767 Oldenburg, Germany
d. 24 Sep 1827
Maartensdijk, Utrecht, Netherlands

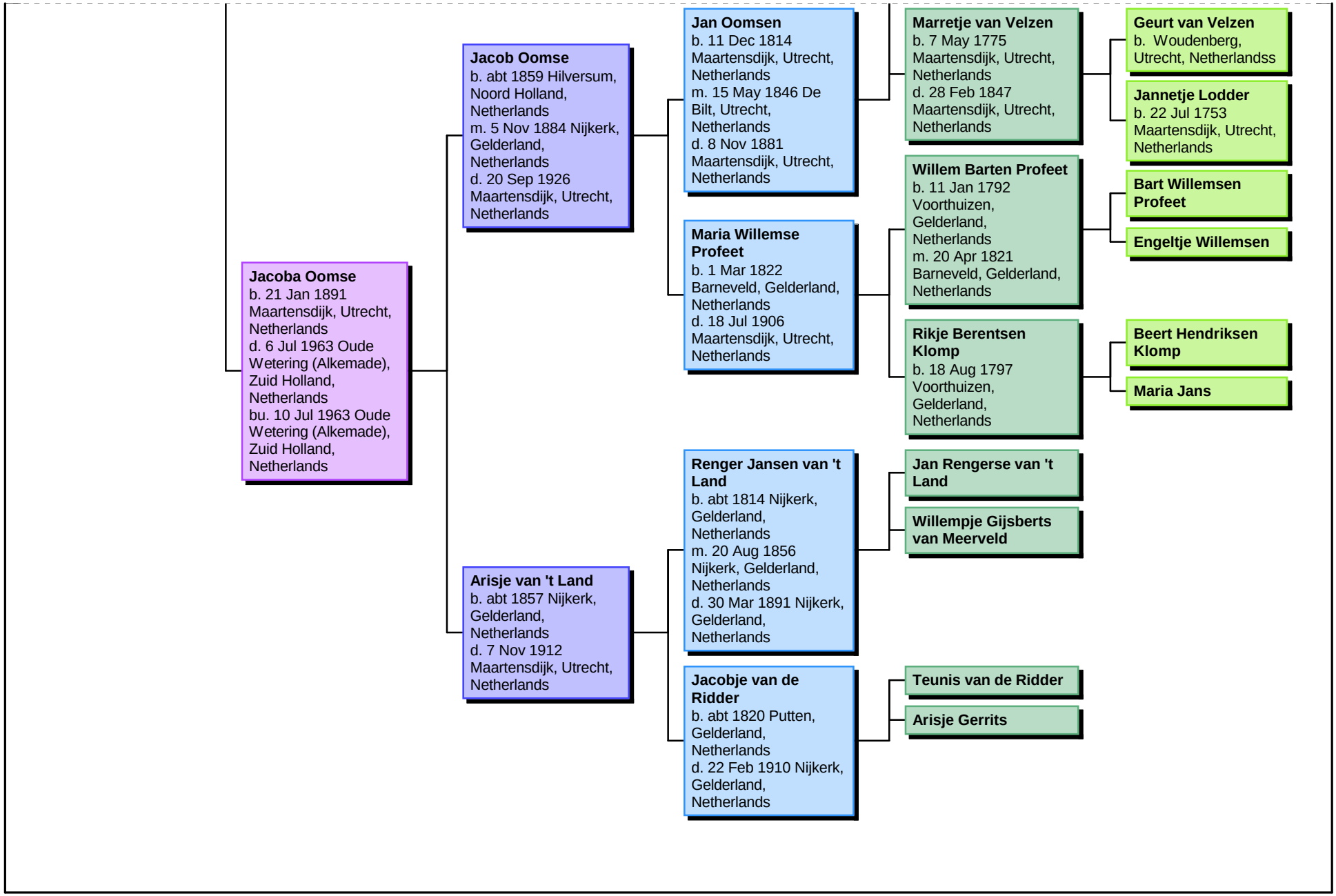
Jacoba Oomse
b. 21 Jan 1891
Maartensdijk, Utrecht, Netherlands
d. 6 Jul 1963 Oude Wetering (Alkemade), Zuid Holland, Netherlands
bu. 10 Jul 1963 Oude Wetering (Alkemade), Zuid Holland, Netherlands
Jacob Oomse
b. abt 1859 Hilversum, Noord Holland, Netherlands
m. 5 Nov 1884 Nijkerk, Gelderland, Netherlands
d. 20 Sep 1926
Maartensdijk, Utrecht, Netherlands
Jan Oomsen
b. 11 Dec 1814
Maartensdijk, Utrecht, Netherlands
m. 15 May 1846 De Bilt, Utrecht, Netherlands
d. 8 Nov 1881
Maartensdijk, Utrecht, Netherlands
Marretje van Velzen
b. 7 May 1775
Maartensdijk, Utrecht, Netherlands
d. 28 Feb 1847
Maartensdijk, Utrecht, Netherlands
Geurt van Velzen
b. Woudenberg, Utrecht, Netherlandss
Jannetje Lodder
b. 22 Jul 1753
Maartensdijk, Utrecht, Netherlands
Maria Willemse Profeet
b. 1 Mar 1822
Barneveld, Gelderland, Netherlands
d. 18 Jul 1906
Maartensdijk, Utrecht, Netherlands
Willem Barten Profeet
b. 11 Jan 1792
Voorthuizen, Gelderland, Netherlands
m. 20 Apr 1821
Barneveld, Gelderland, Netherlands
Bart Willemsen Profeet
Engeltje Willemsen
Rikje Berentsen Klomp
b. 18 Aug 1797
Voorthuizen, Gelderland, Netherlands
Beert Hendriksen Klomp
Maria Jans
Arisje van 't Land
b. abt 1857 Nijkerk, Gelderland, Netherlands
d. 7 Nov 1912
Maartensdijk, Utrecht, Netherlands
Renger Jansen van 't Land
b. abt 1814 Nijkerk, Gelderland, Netherlands
m. 20 Aug 1856
Nijkerk, Gelderland, Netherlands
d. 30 Mar 1891 Nijkerk, Gelderland, Netherlands
Jan Rengerse van 't Land
Willempje Gijsberts van Meerveld
Jacobje van de Ridder
b. abt 1820 Putten, Gelderland, Netherlands
d. 22 Feb 1910 Nijkerk, Gelderland, Netherlands
Teunis van de Ridder
Arisje Gerrits